PROVINCIADIVENEZIA Assessorato alla Protezione Civile

PIANO PROVINCIALE DI EMERGENZA

Linee aeree e condotte interrate

Allegato 10

Scala 1:100.000

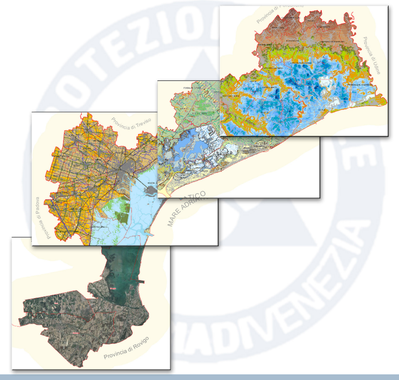

Davide Zoggia	Presidente
Amalia Lieta Smajato	Assessore alla Protezione Civile
Andrea Vitturi	Dirigente Settore Protezione Civile e Difesa del Suolo
Chiara Fastelli	Responsabile Servizio Protezione Civile

INQUADRAMENTO TERRITORIALE

Quadro di unione delle Sezioni della C.T.R. in scala 1:10.000

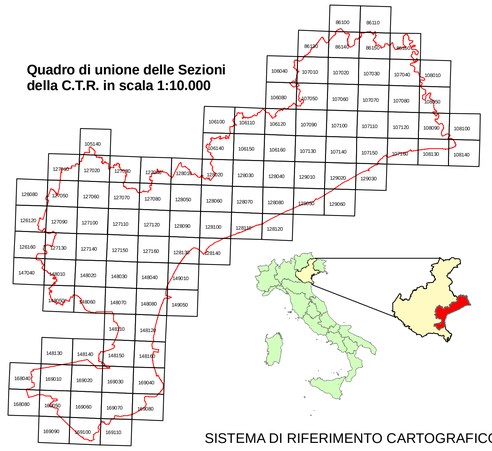

SISTEMA DI RIFERIMENTO CARTOGRAFICO

DATUM: Roma 1940
ELLISSOIDE: Internazionale (Hayford)
PROIEZIONE: Cilindrica inversa
SISTEMA DI COORDINATE PIANE: Gauss-Boaga (Fuso Ovest)

Y min = 4992039,02 Y max = 5086821,21
X min = 1724072,28 X max = 1831858,53

Provincia di Pordenone
Provincia di Udine
Provincia di Treviso
Provincia di Padova
Provincia di Rovigo
MARE ADRIATICO

CINTO CAOMAGGIORE
GRUARO
PRAMAGGIORE
LEGLIO VENETO
PORTOGRUARO
FOSSALTA DI PORTOGRUARO
ANNONE VENETO
CONCORDIA SAGITTARIA
SANTO STINO DI LIVENZA
NOVENTA DI PIAVE
CEGGIA
TORRE DI MOSTO
SAN MICHELE AL TAGLIAMENTO
FOSSALTA DI PIAVE
SAN DONA' DI PIAVE
MEOLO
MUSILE DI PIAVE
ERACLEA
CAORLE
SCORZE'
NOALE
MARTELLAGO
MARCON
QUARTO D'ALTINO
SALZANO
JESOLO
SANTA MARIA DI SALA
SPINEA
MIRANO
PIANIGA
CAVALLINO - TREPORTI
VENEZIA
MIRA
FIESSO D'ARTICO
DOLO
STRA'
VIGONOVO
CAMPONOGARA
FOSSO'
CAMPAGNA LUPIA
CAMPOLONGO MAGGIORE
CHIOGGIA
CONA
CAVARZERE

Legenda

ELEMENTI DEL TERRITORIO

- Confini provinciali
- Confini comunali
- Corsi d'acqua
- Barene
- Canali lagunari
- Lagune

METANODOTTI

- Rete nazionale
- Rete regionale

LINEE ELETTRICHE (LINEE AEREE)

- Linee a 132 kV (ENEL)
- Linee a 132 kV (CAFFARO)
- Linee a 132 kV (EDISON)
- Linee a 220 kV (EDISON)
- Linee a 132 kV (TERNA)
- Linee a 220 kV (TERNA)
- Linee a 380 kV (TERNA)
- Linee a 132 kV (F.S.)
- Stazioni elettriche

GRUPPO DI LAVORO	Responsabile del progetto: Andrea Vitturi Progettisti: Andrea Vitturi e Chiara Fastelli Collaborazione alla progettazione: Valentina Bassan Altri componenti: Renzo Gaiardi e Susanna Babetto
PROGETTO GRAFICO	Filippo Cammarata, Domenico Fischetti, Angela Granzotto, Francesca Ronchese
FONTI	Elettrodotti: Provincia di Venezia - Settore Pianificazione Territoriale e S.I.C. (2007) Metanodotti: SNAM (Area Nord-Orientale - PD) (2003)

Scala 1:100.000

0 5 10 20 km