

**SISTEMA DI RIFERIMENTO CARTOGRAFICO**  
 DATUM: Roma 1940  
 ELLISSOIDE: Internazionale (Hayford)  
 PROIEZIONE: Cilindrica inversa  
 SISTEMA DI COORDINATE PIANE: Gauss-Boaga (Fuso Ovest)  
 Y min = 4992039,02 Y max = 5086821,21  
 X min = 1724072,28 X max = 1831858,53

<b>SCHEDA SITO RILEVANTE</b>	
<b>SCHEDA D'INQUADRAMENTO CONOSCITIVO DEL SITO AI FINI ANTINCENDIO</b>	
DESCRIZIONE DEL SITO	
CARATTERIZZAZIONE DELLA PERICOLOSITÀ	
CARATTERIZZAZIONE DELL'ESPOSIZIONE	
CARATTERIZZAZIONE DELLA VULNERABILITÀ	
RISORSE DISPONIBILI	
GIUDIZIO SUL RISCHIO DEL SITO	
CARATTERIZZAZIONE DELL'EVENTO	
Incedio sotterraneo	Incedio di superficie
<input type="checkbox"/>	<input type="checkbox"/>
Incedio di chiuma	
<input type="checkbox"/>	
SCENARIO INCIDENTALE DI RIFERIMENTO	
SITUAZIONI CRITICHE	
POSSIBILE SCENARIO DEGENERATIVO DELL'EVENTO	
INDICAZIONI DI MASSIMA DA ADOTTARE IN CASO D'INCENDIO	

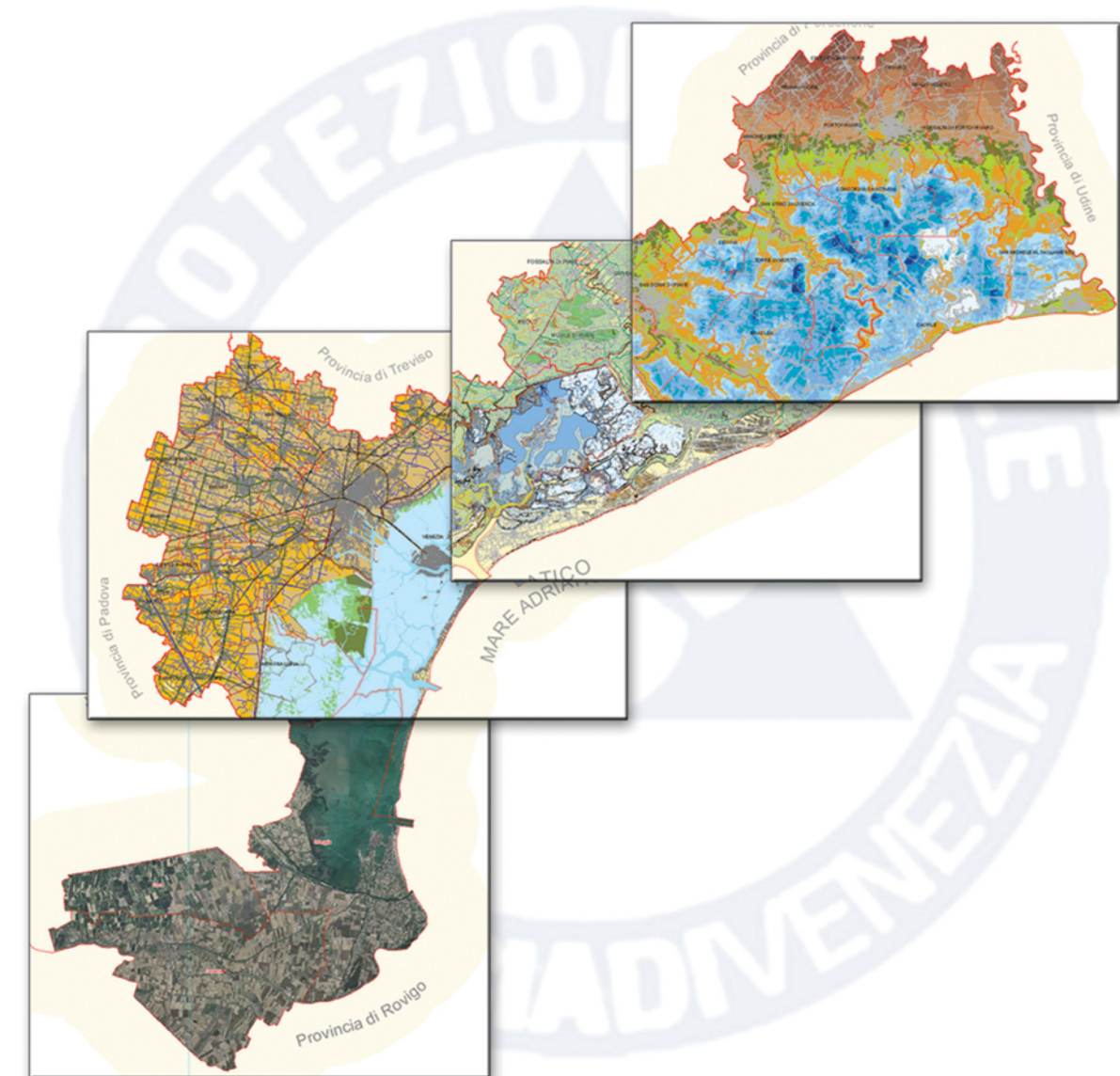

DAVIDE ZOGGIA PRESIDENTE  
 AMALIA LIETA SIMIATO ASSESSORE ALLA PROTEZIONE CIVILE  
 ANDREA VITTURI DIRIGENTE SETTORE PROTEZIONE CIVILE E DIFESA DEL SUOLO  
 CHIARA FASTELLI RESPONSABILE SERVIZIO PROTEZIONE CIVILE

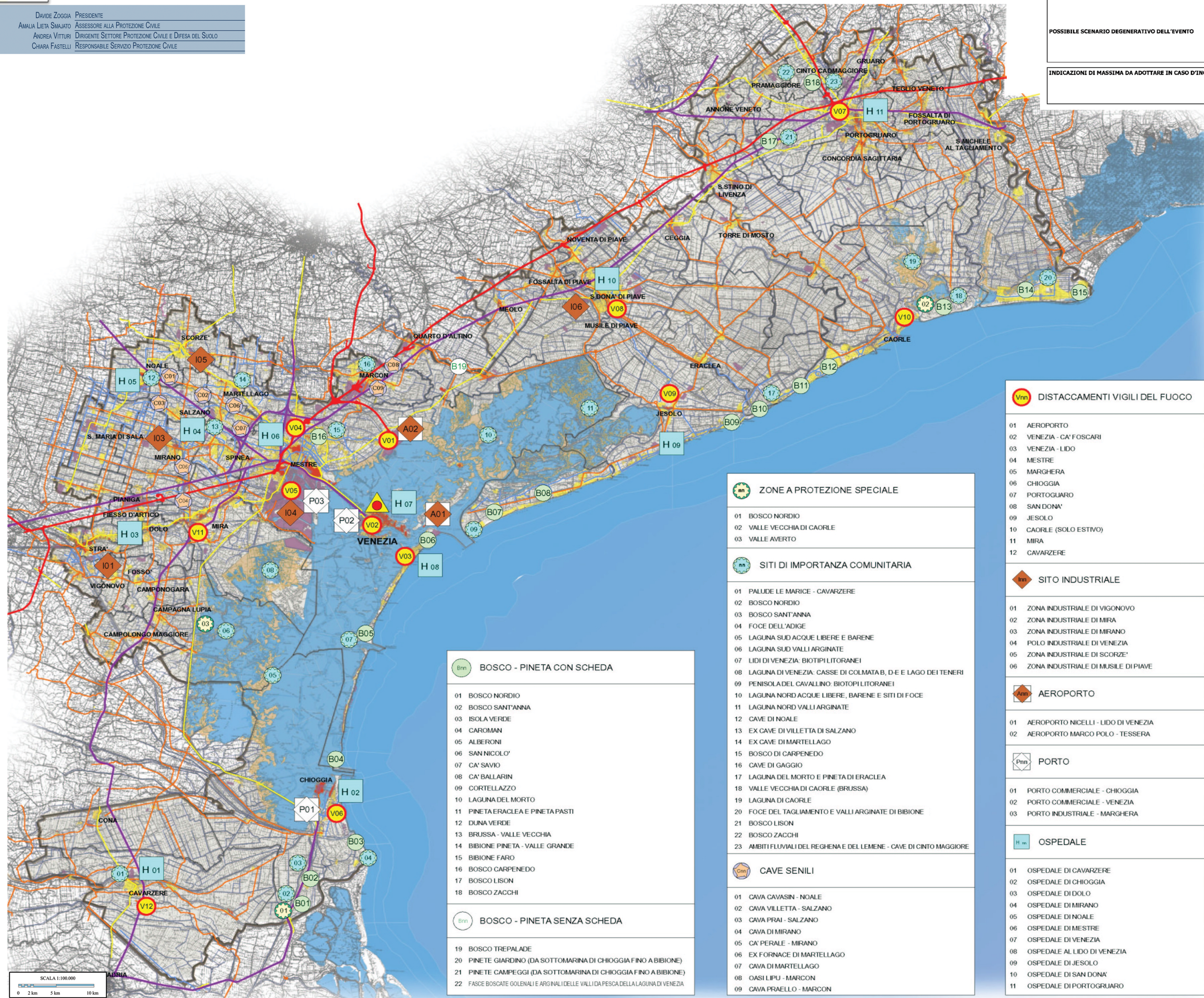

LEGENDA	
	CONFINI PROVINCIALE
	CONFINI COMUNALE
	FIUMI E CANALI
	CENTRO STORICO
	AREA URBANA
	ZONA INDUSTRIALE - PRODUTTIVA
	DISTACCOMENTO V.V.F.
SITI CRITICI O STRATEGICI	
	SITO INDUSTRIALE
	AEROPORTO
	PORTO
SITI RILEVANTI PER VALORE	
	CENTRO STORICO
	BOSCO - PINETA CON SCHEDA
	BOSCO - PINETA SENZA SCHEDA
	ZONA DI PROTEZIONE SPECIALE (ZPS)
	SITO DI IMPORTANZA COMUNITARIA (SIC)
	CAVE SENILI
SITI RILEVANTI PER FUNZIONE	
	OSPEDALE
	FERROVIA
	AUTOSTRADA
	STRADA STATALE
	STRADA PROVINCIALE
	STRADA COMUNALE

DISTACCOMENTI VIGILI DEL FUOCO	
01	AEROPORTO
02	VENEZIA - CA' FOSCARI
03	VENEZIA - LIDO
04	MESTRE
05	MARGHERA
06	CHIOGGIA
07	PORTOGRUARO
08	SAN DONA'
09	JESOLO
10	CAORLE (SOLO ESTIVO)
11	MIRA
12	CAVAREZERE
SITO INDUSTRIALE	
01	ZONA INDUSTRIALE DI VIGONOVO
02	ZONA INDUSTRIALE DI MIRA
03	ZONA INDUSTRIALE DI MIRANO
04	POLO INDUSTRIALE DI VENEZIA
05	ZONA INDUSTRIALE DI SCORZE'
06	ZONA INDUSTRIALE DI MUSILE DI PIAVE
AEROPORTO	
01	AEROPORTO NICELLI - LIDO DI VENEZIA
02	AEROPORTO MARCO POLO - TESSERA
PORTO	
01	PORTO COMMERCIALE - CHIOGGIA
02	PORTO COMMERCIALE - VENEZIA
03	PORTO INDUSTRIALE - MARGHERA
OSPEDALE	
01	OSPEDALE DI CAVAREZERE
02	OSPEDALE DI CHIOGGIA
03	OSPEDALE DI DOLO
04	OSPEDALE DI MIRANO
05	OSPEDALE DI NOALE
06	OSPEDALE DI MESTRE
07	OSPEDALE DI VENEZIA
08	OSPEDALE AL LIDO DI VENEZIA
09	OSPEDALE DI JESOLO
10	OSPEDALE DI SAN DONA'
11	OSPEDALE DI PORTOGRUARO

ZONE A PROTEZIONE SPECIALE	
01	BOSCO NORDIO
02	VALLE VECCHIA DI CAORLE
03	VALLE AVERTO
SITI DI IMPORTANZA COMUNITARIA	
01	PALUDE LE MARICE - CAVAREZERE
02	BOSCO NORDIO
03	BOSCO SANT'ANNA
04	FOCE DELL'ADIGE
05	LAGUNA SUD ACQUE LIBERE E BARENE
06	LAGUNA SUD VALLI ARGINATE
07	LIDI DI VENEZIA - BIOTIPILITORANEI
08	LAGUNA DI VENEZIA - CASSE DI COLUMATA B, D-E E LAGO DEI TENERI
09	PENISOLA DEL CAVALLINO BIOTIPILITORANEI
10	LAGUNA NORD ACQUE LIBERE, BARENE E SITI DI FOCE
11	LAGUNA NORD VALLI ARGINATE
12	CAVE DI NOALE
13	EX CAVE DI VILLETTA DI SALZANO
14	EX CAVE DI MARTELLAGO
15	BOSCO DI CARPENEDO
16	CAVE DI GAGGIO
17	LAGUNA DEL MORTO E PINETA DI ERACLEA
18	VALLE VECCHIA DI CAORLE (BRUSSA)
19	LAGUNA DI CAORLE
20	FOCE DEL TAGLIAMENTO E VALLI ARGINATE DI BIBIONE
21	BOSCO LISON
22	BOSCO ZACCHI
23	AMBITI FLUVIALI DEL REGHENEA E DELLEMENE - CAVE DI CINTO MAGGIORE
CAVE SENILI	
01	CAVA CAVASIN - NOALE
02	CAVA VILLETTA - SALZANO
03	CAVA PRAI - SALZANO
04	CAVA DI MIRANO
05	CA PERALE - MIRANO
06	EX FORNACE DI MARTELLAGO
07	CAVA DI MARTELLAGO
08	OASI LIPU - MARCON
09	CAVA PRAELLO - MARCON

BOSCO - PINETA CON SCHEDA	
01	BOSCO NORDIO
02	BOSCO SANT'ANNA
03	ISOLA VERDE
04	CAROMAN
05	ALBERONI
06	SAN NICOLÒ
07	CA' SAVIO
08	CA' BALLARIN
09	CORTELLAZZO
10	LAGUNA DEL MORTO
11	PINETA ERACLEA E PINETA PASTI
12	DUNA VERDE
13	BRUSSA - VALLE VECCHIA
14	BIBIONE PINETA - VALLE GRANDE
15	BIBIONE FARO
16	BOSCO CARPENEDO
17	BOSCO LISON
18	BOSCO ZACCHI
BOSCO - PINETA SENZA SCHEDA	
19	BOSCO TREPALADE
20	PINETE GIARDINO (DA SOTTOMARINA DI CHIOGGIA FINO A BIBIONE)
21	PINETE CAMPEGGI (DA SOTTOMARINA DI CHIOGGIA FINO A BIBIONE)
22	FASCE BOSCHIVE GOLENALI E ARGINALI DELLE VALLI DI PESCA DELLA LAGUNA DI VENEZIA

<b>GRUPPO DI LAVORO</b>	Responsabile del progetto: Andrea Vitturi Progettisti: Andrea Vitturi e Chiara Fastelli Collaborazione alla progettazione: Valentina Bassan Altri componenti: Renzo Gaiardi e Susanna Babetto
<b>PROGETTO GRAFICO</b>	Filippo Cammarata, Domenico Fischetti, Angela Granzotto, Francesca Ronchesse
<b>FONTE</b>	*Studio finalizzato alla predisposizione del piano di emergenza connesso ai rischi d'incendio nel territorio della provincia di Venezia* a cura di Stefano Grimaz con SICURTECNO s.a.s. Marzo 2001 aggiornamento aprile 2003