

TRATTO	SA	LOCALITA'	Sottomarina	LUNGHEZZA	481 m	AZIMUT	333° N
--------	-----------	-----------	-------------	-----------	-------	--------	--------

TIPOLOGIA DIFENSIVA	Avandune e dune stabilizzate. La copertura vegetale, molto abbondante nella parte meridionale del tratto, subisce un certo degrado antropico procedendo verso nord, dove la duna è stata di recente protetta con staccionate frangivento. Nel suo tratto meridionale la spiaggia è protetta dal molo guardiano del Brenta
QUOTE	La cresta delle dune ha una quota media di 6.2 m.
VARCHI	Varchi non protetti di accesso alla spiaggia (3 %).
TIPOLOGIA ENTROTERRA	Case sparse. Campeggi e villaggi turistici.
SPIAGGIA EMERSA	La spiaggia emersa si presenta molto ampia a sud (122 m) e diminuisce progressivamente verso nord dove raggiunge valori minimi intorno ai 30 m. Considerando l'insieme spiaggia-duna l'ampiezza è in media di 188 m.



TRATTO	SB	LOCALITA'	Sottomarina	LUNGHEZZA	406 m	AZIMUT	339° N
--------	-----------	-----------	-------------	-----------	-------	--------	--------

TIPOLOGIA DIFENSIVA	Duna fortemente antropizzata ed instabile, a tratti difesa da più file di frangivento in parte sconnessi.
QUOTE	La cresta delle dune ha una quota media di 4.9 m.
VARCHI	Accessi alla spiaggia (1 %).
TIPOLOGIA ENTROTERRA	Case sparse. Campeggi e villaggi turistici.
SPIAGGIA EMERSA	Moderatamente ampia (100 m), è spianata e ampliata con mezzi meccanici, a scapito delle dune che vengono così destabilizzate. La linea di riva è in debole arretramento (Tr = -1.1 m/anno; 1987-2004).



TRATTO	SC	LOCALITA'	Sottomarina	LUNGHEZZA	214 m	AZIMUT	341° N
--------	-----------	-----------	-------------	-----------	-------	--------	--------

TIPOLOGIA DIFENSIVA	Dune antropizzate, con fianchi ripidi e frequenti segni di instabilità.
QUOTE	La cresta delle dune ha una quota che raggiunge in media i 6.2 m.
VARCHI	Accessi alla spiaggia (3 %).
TIPOLOGIA ENTROTERRA	Case sparse. Campeggi.
SPIAGGIA EMERSA	La spiaggia emersa ha un'ampiezza variabile tra 59 e 85 m, spianta per esigenze turistiche. L'insieme spiaggia/duna arriva in media a 103 m. La linea di riva è stabile (1987-2004).



TRATTO	SD	LOCALITA'	Sottomarina	LUNGHEZZA	234 m	AZIMUT	343° N
--------	-----------	-----------	-------------	-----------	-------	--------	--------

TIPOLOGIA DIFENSIVA	Dune basse piantumate a tamerici con fianchi verso mare ripidi ed in erosione.
QUOTE	La cresta delle dune ha una quota media di 3 m.
VARCHI	E' presente un varco di accesso alla spiaggia dal campeggio (1 %).
TIPOLOGIA ENTROTERRA	Case sparse. Campeggio.
SPIAGGIA EMERSA	La spiaggia emersa è ampia fra 91 e 118 m, spianata e ampliata con mezzi meccanici. L'insieme spiaggia/duna raggiunge i media i 160 m. La linea di riva è stabile nel periodo 1987-2004.



TRATTO	SE	LOCALITA'	Sottomarina	LUNGHEZZA	317 m	AZIMUT	342° N
--------	-----------	-----------	-------------	-----------	-------	--------	--------

TIPOLOGIA DIFENSIVA	Assente.
QUOTE	
VARCHI	
TIPOLOGIA ENTROTERRA	Centro abitato di Sottomarina.
SPIAGGIA EMERSA	Molto ampia (206 m), interessata da sfruttamento turistico intensivo. La linea di riva risulta stabile nel periodo 1987-2004.

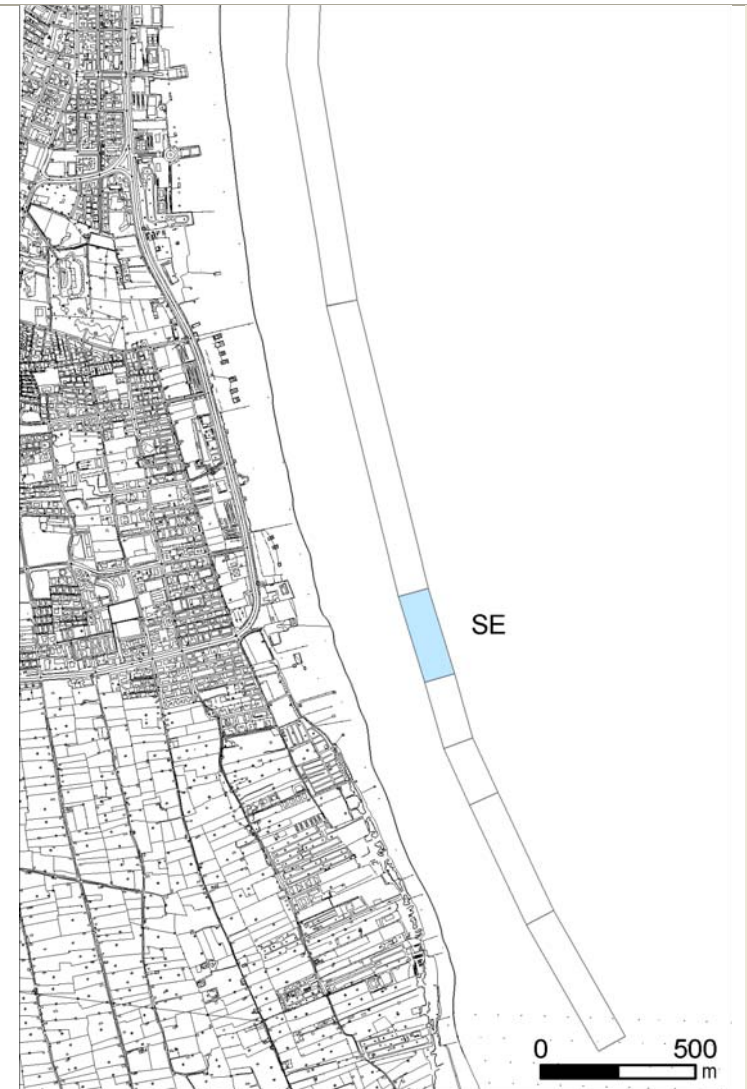

TRATTO	SF	LOCALITA'	Sottomarina	LUNGHEZZA	986 m	AZIMUT	348° N
--------	-----------	-----------	-------------	-----------	-------	--------	--------

TIPOLOGIA DIFENSIVA	Muretto, che separa il marciapiede e la sede stradale dalla spiaggia.
QUOTE	La sommità del muretto è posta ad una quota di 4.1 m.
VARCHI	Sono frequenti le interruzioni in corrispondenza degli accessi agli stabilimenti balneari. I varchi non prevedono alcun sistema di chiusura.
TIPOLOGIA ENTROTERRA	Centro abitato di Sottomarina.
SPIAGGIA EMERSA	Molto ampia (193 m). La linea di riva già in avanzamento nel periodo 1987-1998, mostra un incremento in questa tendenza con un tasso pari a 1.9 m/anno nel periodo 1987-2004. Sono presenti svariate costruzioni, anche permanenti, direttamente sulla spiaggia.

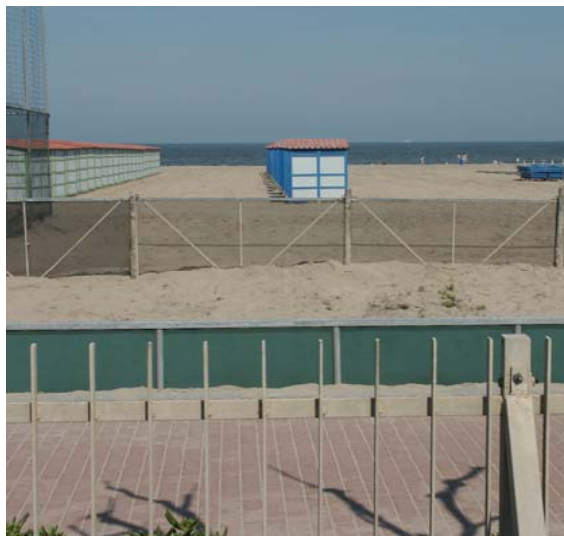

TRATTO	SG	LOCALITA'	Sottomarina	LUNGHEZZA	1496 m	AZIMUT	355° N
--------	-----------	-----------	-------------	-----------	--------	--------	--------

TIPOLOGIA DIFENSIVA	Muretto, che separa il marciapiede e la sede stradale dalla spiaggia. La struttura è stata ampliata di recente per un tratto di circa 300 m verso nord.
QUOTE	La sommità del muretto è posta ad una quota di 3.2 m.
VARCHI	Sono frequenti le interruzioni in corrispondenza degli accessi agli stabilimenti balneari. I varchi non prevedono alcun sistema di chiusura.
TIPOLOGIA ENTROTERRA	Centro abitato di Sottomarina.
SPIAGGIA EMERSA	Molto ampia (in media 235 m). La linea di riva mostra una tendenza all'avanzamento con un tasso pari a 2.8 m/anno nel periodo 1987-2004. Sono presenti svariate costruzioni, anche permanenti, direttamente sulla spiaggia.

